

TEFESCHOUN

Photos d'André FLUTEAU

Avril 1958



Photo André Fluteau



Photo André Fluteau

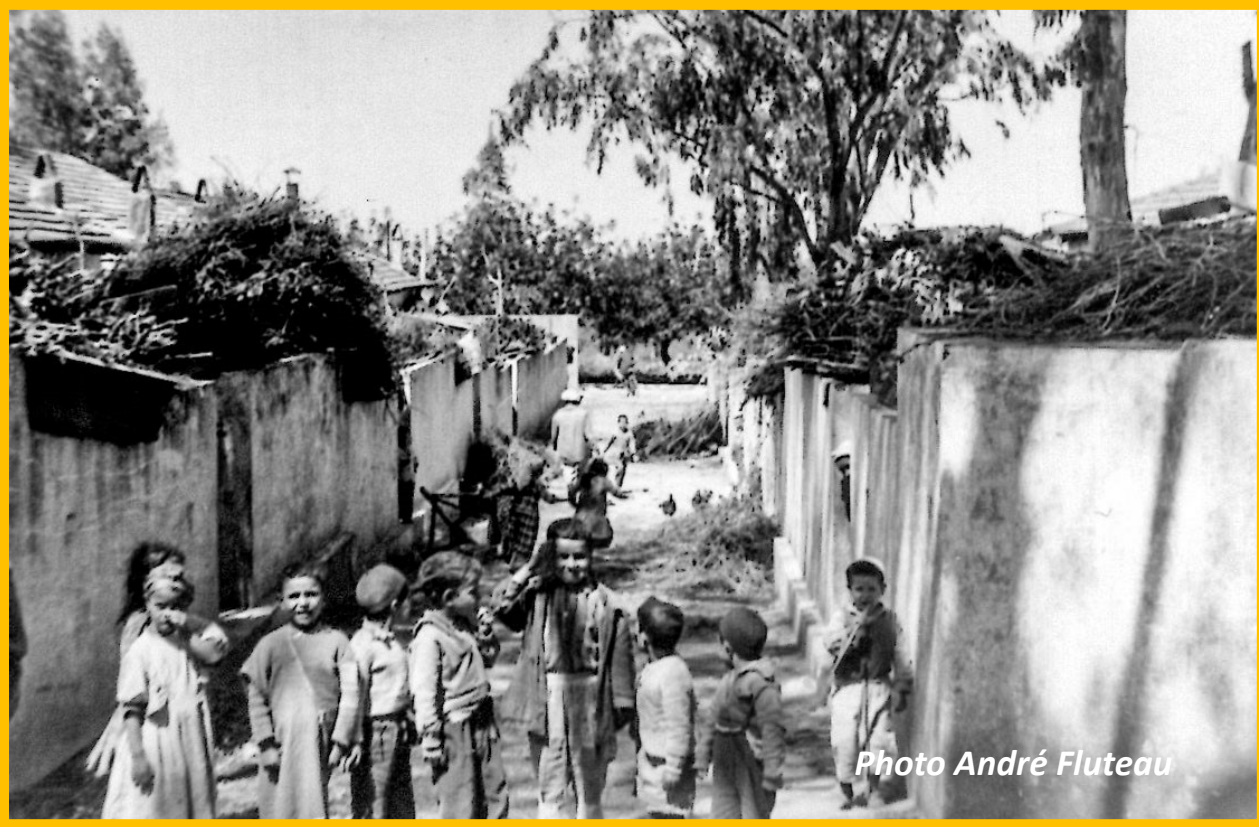

Photo André Fluteau



Photo André Fluteau

Historique du village

INFO 599 TEFESCHOUN » Non au 19 mars »

TEFESCHOUN
(devenu KHIMISTI à l'indépendance)

Le hameau de TEFESCHOUN appartient à la commune de CASTIGLIONE (à 10 km), est situé au Nord-est de TIPASA, à environ 50 km au Sud-ouest d'ALGER et à environ 20 km à l'Est de TIPASA.

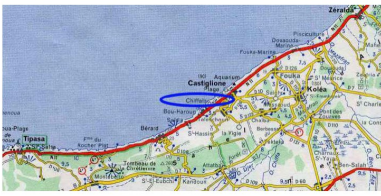

Tout comme CASTIGLIONE et FOURNA, TEFESCHOUN est constitué de deux plaines, une basse en bord de mer et une haute sur les plaines salées. Plusieurs petits cours d'eau dévalent via des canaux vers la mer.



HISTOIRE

ALGER capitale le 5 juillet 1830. La plaine d'ALGER reçoit les premiers colons agricoles venus de France. Ces colons eurent aussi à combattre un ennemi redoutable, la fièvre paludéenne.

Présence Française | 1830 - 1962

En 1830, il n'y avait sur ce site dénommé « Hassuch ez Zouaïd »

- que des palmiers nains et des fourrés de câprifs palmiers étaient installés.
- La présence de moutons « boules » avec des cornes de bouc du versé « Bou Haroun » situé dans un ravin est probablement à l'origine du nom du village.

