

# Constructions métalliques des Ateliers DURAFOUR

DURAFOUR, Chevalier de la Légion d'Honneur. Ingénieur des Arts et Métiers, Président du Groupe Algérien de la Société des Ingénieurs civils de France. Président du Groupe Algérois des Ingénieurs A. et M., Chef de l'entreprise Durafour.



1902 – Création, par André Durafour, ingénieur des Arts et Métiers, de l'Industrie Algérienne de la construction métallique, dans un Atelier situé à Alger.

1913 – Installation d'un Atelier à Hussein Dey, et réalisation des premières constructions importantes à ossature métallique à Alger : Hôtel des Postes, Préfecture, Galerie de France, Théâtre de l'Alhambra.

De nombreux Immeubles furent construits à Alger, une liste détaillée de 1933 à 1935 se trouve ci-dessous

1922 à 1939 – Création des ateliers de Bône en 1924. Nombreux et importants travaux réalisés : 160 ossatures d'immeubles (dont certaines dépassent 1000 tonnes) 50 caves coopératives, hangars pour Chambres de Commerces, gare de chemin de fer d'Oran, Bône et Sétif. Installations d'usines, garages, bâtiments industriels et agricoles, etc...

1939 à 1960 – 1942 Décès de monsieur André Durafour. Son frère Louis lui succède à la tête de la Société. Les ateliers Durafour ont progressivement modernisé et développé leurs installations, mis en service du matériel nouveau, adopté les techniques les plus modernes de leur spécialité et augmenté leurs moyens de manutention mécanique.

Les Ateliers ont employé 300 personnes.

Les constructions en acier offrent à travers les technologies utilisées des conditions particulièrement favorables , car du fait de la nature même du matériau , ces constructions disposent des atouts de la préfabrication en usine et d'une mise en œuvre par montage sec induisant de ce fait une moindre pénibilité du travail , une propreté accrue du chantier et une réduction des aléas, générateurs de surcoûts.

Les entreprises devront s'adapter aux méthodes et techniques à développer et à mettre en œuvre (métiers de plaquistes-cloisonneurs, de façadiers, charpentiers, etc...) pour l'obtention de résultats probants tant qualitatifs que quantitatifs.

En 1973 la nationalisation des ATELIERS - DURAFOUR a abouti au changement de propriétaires.

La Société appartenant intégralement à l'Etat Algérien portait le nom de Société Nationale de construction Métallique « SN METAL ». On peut noter que l'Entreprise durant cette période a participé à la réalisation des structures métalliques des ateliers de production comme :

- \* Complexe de sidérurgie et d'engrais phosphatés d'Annaba.

- \* Centrale thermique d'Annaba

Ensuite, la restructuration des Sociétés Nationales en Sociétés Socialistes Economiques a donné naissance en 1983 à « BATIMETAL », qui elle-même avait subi une transformation de nature juridique en 1989 pour devenir une Entreprise publique à caractère économique (E.P.E) en revêtant la forme de « Spa » dont la vocation principale est de réaliser des ouvrages « clés en mains ».

En 1997, à la faveur de sa restructuration, BATIMETAL EPE est passée à BATIMETAL Groupe avec à la clé sept (07) filiales employant 5600 travailleurs.

Aujourd'hui, le Groupe Batimétal relevant du Ministère de l'industrie et une EPE au capital de 8660 Millions et dont le Siège Social est à Oued Smar.

Durafour n'était pas le seul à réaliser des constructions métalliques.

Il faut citer :

Paindavoine Frères

Omnium d'Entreprises

Malaret

Michel Pandoifo

Société des Ets Robert et Cie

Menin, Delenseigne & Cie

Forges Garcia

## LES ATELIERS DURAFOUR à HUSSEIN-DEY

Ce complexe industriel est à vocation multiple puisqu'il concerne :

- les constructions industrielles.
- les menuiseries et huisseries métalliques ainsi que serrurerie
- la chaudronnerie et l'émaillage.
- les immeubles avec ossatures classiques, les constructions mixtes béton-acier.

Ci-dessous les différentes vues des ateliers et de leur capacité.



Vue partielle des Ateliers d'Hussein-Dey

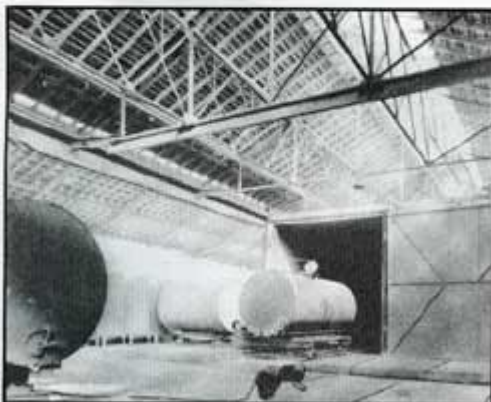

Hussein-Dey : Atelier d'émaillage à la « Brauthite » et four



Hussein-Dey : Hall d'assemblage « Charpente »

## QUELQUES CONSTRUCTIONS DE L'EPOQUE :

### PRINCIPAUX IMMEUBLES A OSSATURE EN ACIER construits à Alger en 30 mois (1/1/1933 à 1/7/1935)

#### Ateliers Durafour

Situation	propriétaires	architectes
1 2, rue du Languedoc.	Stédes Domaines de Ben Hassen.	Preuilh.
2 16, rue Clauzel.	Mélia.	Gracis et Seigle.
3 15, rue Denfert Rochereau.	Seibeirras.	Germeau et Bastélica.
4 10, rue de Paris (Belcourt).	Roussier.	Ferrant.
5 17, rue des Moulins.	Gras Frères.	Bonet.
6 9, rue Charras.	Entreprise Nord-Africaine.	Rosazza. Ateliers
7 38, rue Michelet.	Stédes Domaines de Ben Hassen	Preuilh.
8 7, boulevard Thiers.	Société Villebois-Mareuil.	Preuilh.
9 116, rue Michelet.	Etablissements Vidal.	Preuilh.
10 15, boulevard Victor Hugo.	Standard Cy.	Guion.
11 10, rue Horace Vernet.	Salvador et Montaldo.	Salvador.
12 136 bis, chemin du Télémy.	Immeuble en copropriété.	Kast. Ateliers
13 Rue Etienne, Hussein-Dey.	Gornez.	Vasselon.
14 75, chemin du Télémy.	Docteur Lacroix.	Rosazza
15 63 et 65, rue de Constantine,	Charvin	Le Bargy et Dumont.
16 120, rue Michelet.	Etablissements Vidal.	Preuilh.
17 98, boulevard Saint-Saëns.	Sté des Domaines de Keroulis.	Preuilh.
18 II, rue Bourlon.	Docteur Alberti.	Rosazza.
19 7, rue Horace Vernet.	Œuvres Diocésaines.	Bahin.
20 97, rue de la Fontaine-Bleue.	Lo Yacono et Cie.	Ferlié.
21 100, boulevard Saint-Saëns.	Sté des Domaines de Keroulis.	Preuilh.
22 175, chemin du Télémy (sur Parc de Galland)	Immeuble en copropriété	. Kast.
23 13, rue de Metz.	Ferrer.	Christoffle.
24 64, boulevard Saint-Saëns. .	Bondu	Thadome
25 174, rue Sadi Carnot.	Walter et Galinier	Vasselon.
26 52, rue Sadi Carnot.	Mélia.	Gracis et Seigle.
27 17, rue Sadi Carnot.	Seyfried Toche et Cie.	Bonafous.
28 7, r. du Command1 Rhinn.	Noette et Grenier.	Roidot.
29 21, rue Denfert Rochereau.	Videau	Preuilh.

30	Rue de Lyon (Champ de manœuvres)	Société Algérienne Foncière.	Preuilh.
31	2, rue Riboulet (angle rue Clauzel)	Wailss.	Seiler et Lathuilière.
32	5, rue Mizon.	Perez.	Molines.
33	81, chemin du Télémy.	Immeuble en copropriété.	Voiron.
34	13, rue du 11 Novembre,	Cangemi.	Barcelot.
35	6, rue d'Amourah.	Simian.	Preuilh.
36	24, boulevard de Champagne.	Stora et Timsit.	Bonet.
37	23, rue Francis Garnier.	Bordure.	Fournier.
38	Rampe Valée.	Société Française de Secours aux blessés Militaires	Gracis et Seigle.
39	8, rue Sadi Carnot.	S. C.	Preuilh.
40	215, rue de Lyon.	Pic et Cie.	Gracis et Seigle.
41	7, rue de Belfort.	Esposito.	Ferrant.
42	108, rue Sadi Carnot.	Tiar	Preuilh.
43	38, rue Duc des Cars.	Tiar et Chabassière.	Martinez.
44	Rue des Cactus, Le Ruisseau. .	Cie Le Bon	
45	74, avenue Malakoff.	Régie Foncière.	Bienvenu.
46	13, rue Suffren.	Brandon.	Bévia.
47	3, rue du Docteur Trolard.	Bonet.	Bonet.
48	Champ de manœuvres.	Raphaël Douieb.	Ramalli et Frankhauser.
49	Champ de manœuvres.	Juzaud.	Bévia.
50	165, chemin du Télémy.	Rosazza et Sintès.	Rosazza.
51	M6, chemin du Télémy.	Immeuble en copropriété.	Kast.
52	7, avenue de l'Oriental.	Bernheim.	Breuillet et Emery.
53	Rue Marguerite, Hussein-Dey.	St4 Foncière d'Hussein-Dey,	Marcel Pourchet.
54	Avenue Laure, Hussein-Dey.	Scotto.	Barbet
55	15, rue Horace Vernet.	Zanetti.	Bévia.
56	8, rue de Beaufort.	Société Immobilière Beaufort.	Bonet.
57	23, rue de Constantine, Hussein Dey	Bruguières.	Dupin.
58	6, rue de Constantine, Hussein Dey	Moretti.	Henri Chalon,
59	Bd Gallieni - El Biar	De Rafin.	Titre.
60	7, r. Clauzel	Pierre Blanchar.	Gareng.
61	Rue Bab Azoun	Sudaka.	Rosazza.
62	Rue d'Esthonle	Llopis.	Martinez.
63	4, Bd Baudin Banque de l'Algérie		Umbdenstock.
64	12, rue Berthezene.	Salvator.	Salvator.
65	Rue Fouchault	Pelzer.	Caillet.
66	166, rue de Lyon.	Mélia.	Gracis et Seigle.

## Atelier Paindavoine

67	12, rue Livingstone.	Galéa.	Ferlie.
68	9, boulevard de l'Orangerie.	Ripoll.	Etienne.
69	2, rue Serpaggi.	Michel et Goelitzer.	Seiler et Lathuilliere.

70	156, rue Sadi Carnot.	Terrier.	Guerineau et Bastelica.
71	17, chemin du Télémy.	Costa.	Etienne.
72	62, rue Lys du Pac.	Lafon.	Voiron.
73	48, boulevard Saint-Saëns.	Mouriès.	Preuilh.
74	Rue Parney, Hussein-Dey.	Brahau.	
75	Rue Parney, Hussein-Dey.	Ripoll.	
76	Face le Gouvernement général.	Michel.	Rosazza.
77	18, rue Meissonier.	Defour.	Guerineau et Bastélica.
78	12, boulevard Victor Hugo.	Broc.	Guerineau et Bastélica.
79	Rue Saint Jean.	Bevilacqua.	Etienne.
80	14, avenue du Jonchay.	Rosazza.	Rosazza.
81	Rue Léon Roches.	Régie Foncière.	
82	Chemin Picard.	Chautard.	Etienne.
83	24, rue du Languedoc.	Galéa.	Ferlie.
84	18, rue Vasco de Gama.	Sigaud.	Faure.
85	3, rue de Suez.	Siari-Lascar.	Gloerfelt.
86	62, chemin Yusuf.	Noette et Groenier.	Roidot.
87	Chemin Vauban,	Régie Foncière.	
88	Rue Léon Roches.	Régie Foncière.	

## Omnium d'Entreprises

89	Boulevard de Provence.	Régie Foncière.	Ferlie.
----	------------------------	-----------------	---------

## Malaret.

90	19, rue Jean Macé.	Grache.	Salasc.
91	63, rue Sadi Carnot.	Bey et Demeure.	Moreschi.
92	105, rue de Lyon.	Mélia.	Leborgne.
93	54 ter, rue Marey.	Yacono.	Moureu.
94	Angle rue Millet et Ferdinand- Buisson	Cangemi.	Etienne.
95	Deux Immeubles, chemin Parney - Hussein Dey	Cosimi.	Cosimi et Barbera.

## Michel Pandoifo.

96	Pavillon des Tuberculeux.	Hôpital de Mustapha.	Guiauchain.
97	Angle rue Mizon et rue Christophe Colomb	GulstIniani.	Rosazza.
98	Angle rue Edith Cavell et rue Altairac	Galleja.	Lombardi.
99	Angle rue Augustin Thierry et cité Bitche	Bekkar.	Läget.
100	48, 50, 52, chemin Yusuf.	Leveratto	Preuilh.
101	10, rue d'Esthonie, 1 chemin du Télémy	Trouche	Japert.
102	67, rue du Duc des Cars.	Beulaygue.	Maes.
103	15, rue Commandant Prévost.	Driguez.	Boulourd.

104	Angle r. Barra et Livingstone.	Soler-Botella et Cassar.	Rosazza.
105	Angle rue Soleillet et rue des Fortifications	Zermati-Goubet-Gonzalo.	Soucy.
106	Avenue Georges Clemenceau,rue privée 3m - El Biar	Athias jean.	De Miras.
107	58, avenue Malakoff.	Bachir Ben Zekri.	Chalons.
108	17, rue Lafontaine.	Michel Pandolfo.	Laget.
109	15, rue Suffren.	Dader.	Pare.
110	Climat de France.	Rodolphi et Di Rose.	Le Bargy.
111	36, rue Mizon.	Faulhan	Pare.
112	Place Dutertre et chemin de la Vigie	Sammut.	Rosazza.
113	Boulevard Thiers et rue Prévost-Paradol	Sintes.	Moreschi.
114	R. Amiral Collet et r. de Suez..	Mol ko.	Boulourd.
115	16, rue des Colons.	Journeau.	Ramalli.
116	5, boulevard Bugeaud.	soard.	Richard.
117	Parc d'Hydra.	Tosi	Cardenal.
118	Parc d'Hydra.	Piedallu.	Montaland.
119	Parc d'Hydra.	Valet.	Rouleau.
120	Parc d'Hydra.	Nittel.	Ferlié

## Sté des Ets Robert et Cie.

121	Champs de manœuvres.	Marzo.	Soliveres.
122	Rue des Sports (Jardin d'essai).	Régie Foncière de la Ville d'Alger	Preuilh.
123	13, 15, 17, rue Camille Douls.	Peyre.	Rosazza.
124	12, rue Sadi Carnot.	Cambefort.	Bonet.
125	Rue Jenner.	Salle.	Roidot.
126	30, rue Mizon.	Onteniente et Ginet.	Onteniente.
127	28, rue Soleillet,	Martin.	Onteniente.
128	6, rue La Tour d'Auvergne.	Henri.	Albou.
129	51, rue d'Isly.	Bielle.	Vautrin.
130	9, avenue de l'Oriental.	Clinique de la Station Sanitaire	Guion.
131	Angle rue Clauzel et Bourlon.	Raoux.	Richard.
132	30, rue de Picardie.	Croise.	Japert.
133	Rues Francis Garnier et Beauséjour	Berger-Vachon.	Millie.
134	Avenue de l'Oriental et boulevard Saint Saens	Groupe de l'Oriental.	Millie.
135	236, rue Michelet.	El-Djezair.	Millie.
136	130, rue Michelet.	Gozlan.	Ramalli.
137	Lotissement Enos rue Réaumur	Boucetine	Boulourd.
138	12, rue Isidore Tachet.	Joly	Parsy
139	Rue de Suez.	Colom.	Soliveres.
140	Rue commandant Rinn et Trézel	Gastu	Breuillot et Emery.
141	24, rue Horace Vernet,	Navarre.	Richard.
142	6, rue Isidore Tachet.	x	Parsy
143	8, rue Eugène Etienne.	Villa Chaix.	Guibillon.
144	27, rue d'Amourah.	Astoul.	Ritter et Caviglioli.

# Menin, Delenseigne & Cie

145	2, rue Livingstone.	Cabanie et Galéa.	Pers & Ferlié
146	Rue de Lyon.	Londigne.	Japert.
147	Rue Bourlon.	Pessina.	Seiler et Lathuilliere.
148	Rue Soleillet.	Donato.	Pare.
149	La Redoute, chemin Berger..	Calvo	Civera.
150	Rue Vasco de Gama (Bab-el- Oued)	Cota.	Rosazza.
151	Boulevard Maréchal Foch et rue Duc des Cars	Ronda Frères.	Rosazza.
152	Boulevard de Flandre.	Ripoll.	Gloerfelt.
153	Rue Réaumur (Bab-et-Oued).	Stora et Zagouati	Moreschi.
154	Boulevard Malakoff.	Lagemi	Richard.
155	58, rue de Lyon.	Bosc et Robert.	Japert.
156	Rue de Lyon.	Compagnie Foncière et Immobilière de la Ville d'Alger	Japert.
157	Rue Jacques Grégori, Belcourt	Compagnie Foncière et Immobilière de la Ville d'Alger	Japert.
158	Rue de la République, Hussein-Dey	Pons.	Juanéda.
159	Rue d'Esthonie.	Rosazza et Yvars.	Rosazza.
160	Rue Marcel Pallat.	Foyer du Mutilé.	Seiler et Lathuilliere.
161	Colonne Volrol.	Jais Frères.	x
162	Rue Lafontaine, Belcourt.	Dahan.	Etienne.
163	Boulevard Gallieni	Colin.	Voisin,
164	Allée des Mûriers.	Paris.	Roger.
165	Rue de Constantine, Hussein-Dey	Pinelli.	Gloerfelt.
166	Rue de Lyon, Belcourt, Alger.	Mora.	Gianola.
167	Avenue de la Dore et rue Saint Vincent de Paul	Llopis.	Juanéda.
168	Rue Livingstone.		Martinez,
169	Rue Denfert Rochereau.	Presbytère de l'Agha.	Barbet.
170	Rue Victor Hugo.	Zaragozi.	Nardi.
171	Rue Laurent-Sintès.	Gornès.	Juanéda.
172	Allée des Mûriers.	Bon Zom.	Capera.
173	Boulevard Gallièni	Maille.	Voisin.
174	Rue Réaumur.	Vidal.	Rosazza,
175	Rue Bab el Oued.	Valensi.	Ritter.
176	Rue de l'Orangerie, Hamma,	Domenech.	Rosazza.
177	Nouvel-Ambert, annexe Hussein Dey	Portai.	Solivérès.
178	Rue de Suez.	Bufaumène et Désobry.	Japert.
179	Rue de Picardie et rue Jean- Jaurès	Docteur Liaras.	Vasselon et Garnier.
180	Rue de Lyon.	Bonsoir Frères.	Rosazza.
181	Rue François Villon.	Romano.	Japert.
182	Boulevard Gallièni	Moser.	Boulourd.
183	Nouvel-Ambert,	Litchle.	Thadome.
184	Boulevard Bru,	Barbier.	Thadome.
185	Av. de la Bouzaréa et r. Bizet.	Salord.	Sifre.
186	Avenue de la Bouzaréa.	Cabanès.	Sifre.
187	Rue Lamoricière, Hussein-Dey	Sanchez.	Juanéda.



188	El-Blar, rue Biais Pascal.	Lavaysse.	Ducet.
189	La Redoute, Alger.	Près.	Bouloud
190	Rue Etienne, Hussein-Dey.	Cosimi.	Cosimi.
191	Avenue de la Bouzaréa.	Veuve Bezzina.	Sifre.
192	Avenue Maréchal Foch, Alger.	Goujon.	Sifre.
193	Colonne Voirol, chemin Beau-repaire	Rosier.	Raunier.

## Forges Garcia.

194	Angle boulevard Maréchal Foch et rue Berthezene.		José Ritter
195	Rue Prévost-Paradol.	Thomas.	Boulourd.
196	4, rue Auber.	Giono.	Chauzy.
197	182, rue de Lyon.	Micco.	Ritter.
198	31, rue de Lyon (angle rue du docteur Rouby	Bourson.	Ritter.
199	Angle rue Négrier et rue Lamoricière Hussein Dey	Ozouf.	Dupin.
200	Rue Paul Revoll, Ruisseau.	Office d'Habitation Bon Marché de la Ville d'Alger.	Ferlié.
201	4, rue Léon Roches.	Capo.	Etienne.
202	12, boulevard de l'Orangerie.	Du bourg.	Chalón.
203	Angle boulevard Auguste Comte, rue Jacques Grégori	Ferrero.	Ritter.



année 1952



Année 1953

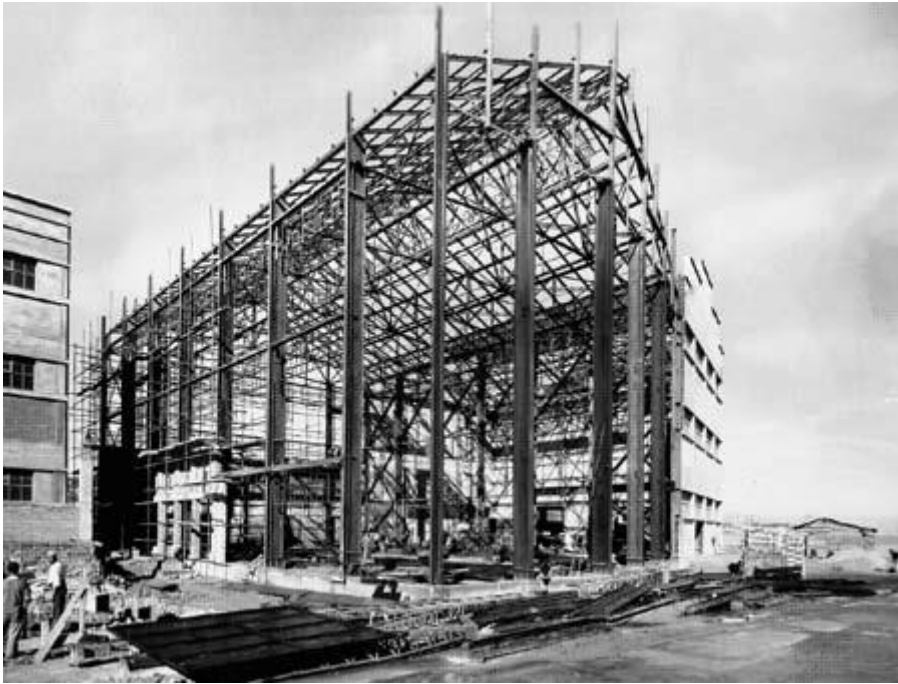

Année 1955 – Le Maurétania

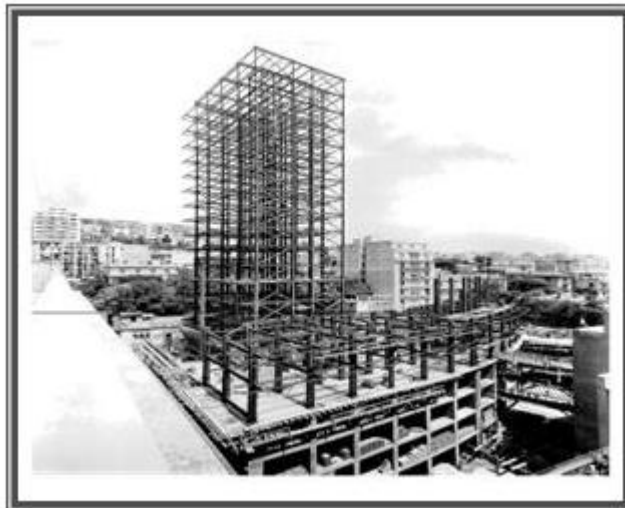

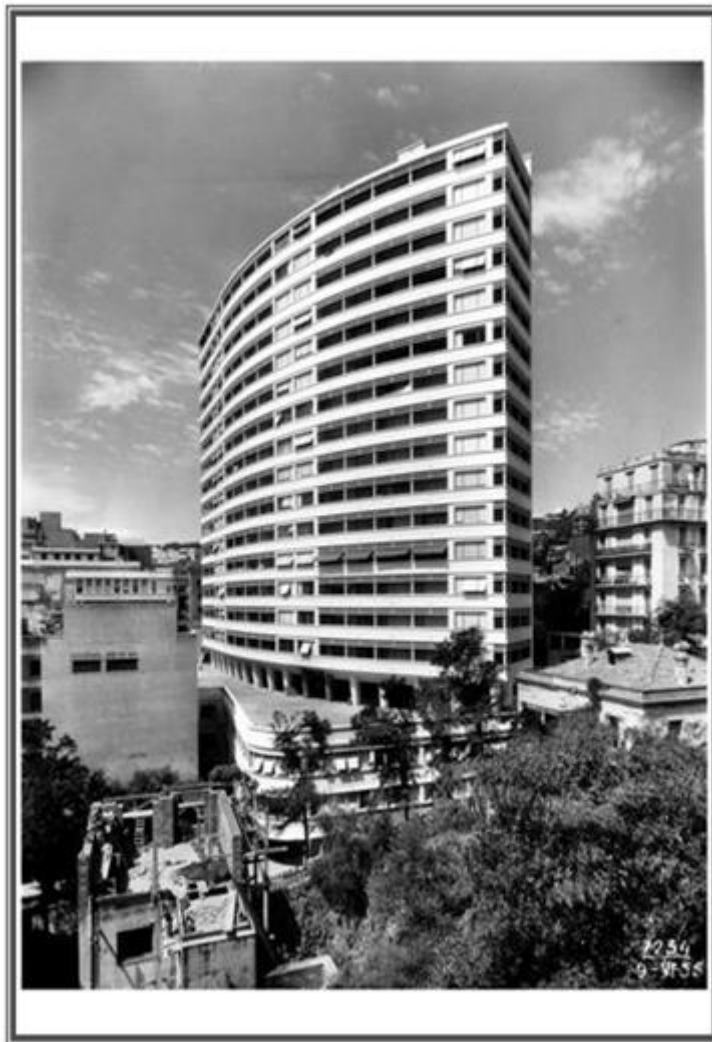



Vue générale d'un groupe d'immeubles faisant face au nouveau bâtiment du Gouvernement général. La place séparant ces immeubles de ceux du Gouvernement général est en voie d'aménagement, suivant un plan dressé par MM. PROST & ROTIVAL.

Immeuble de gauche : M. RITTER, Architecte ; Forges GARCIA, Constructeurs Métalliques. Immeuble de droite : M. ROSAZZA, Architecte ; MENIN, DELENGE & Cie, Constructeurs Métalliques. Immeuble du milieu : M. ROSAZZA, Architecte ; PAINDAVOINE Frères, Constructeurs Métalliques. Photos EICHACKER.

Le bâtiment, cœur administratif de la ville et du pays sera situé en haut du Boulevard Laferrière, anciens fossés et remparts transformés en jardins, esplanade et escaliers où se trouvera le monument aux morts. L'Edifice de style « Perret » implanté en terrain pentu, recevra 4500m<sup>2</sup> de bureaux et salles diverses sur treize étages d'un côté et huit de l'autre.

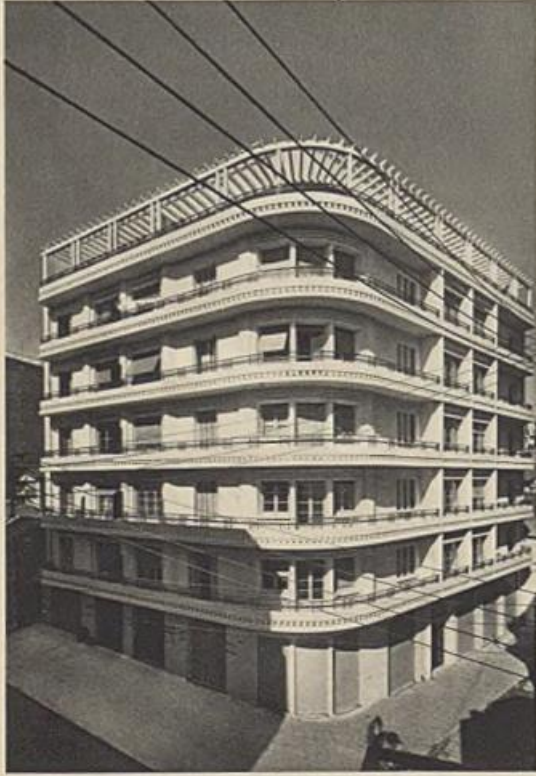

A gauche : MM. GUERINEAU et BASTELICA, Architectes ; PAINDAVOINE Frères, Constructeurs Métalliques. A droite : MM. SEILER et LATHUILLIERE, Architectes ; MENIN, DELENSEIGNE & Cie, Constructeurs Métalliques. Photos EICHACKER.



H. PREUILH, Architecte ; Michel PANDOLFO, Constructeur Métallique.

Photo EICHACKER.



En haut et à gauche : M. RITTER, Architecte ; Forges GARCIA, Constructeurs Métalliques. En haut et à droite : M. ETIENNE, Architecte ; MALARET, Constructeur Métallique. En bas et à gauche : M. ROSAZZA, Architecte ; Société des Etablissements ROBERT & Cie, Constructeurs Métalliques. En bas et à droite : M. ROSAZZA, Architecte ; MENIN, DELENSSEIGNE & Cie, Constructeurs Métalliques. Photos EICHACKER.



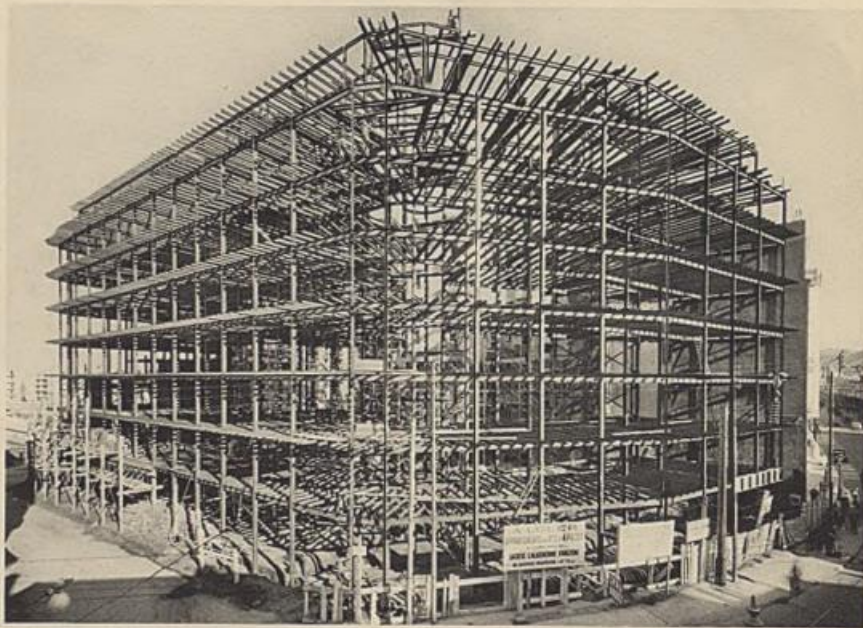

Ossature en acier. M. PREUILH, Architecte : Ateliers DURAFOUR, Constructeurs Métalliques.  
Immeuble terminé. M. PREUILH, Architecte : Ateliers DURAFOUR, Constructeurs Métalliques.

Photos EICHACKER.



M. KAST, Architecte : Ateliers DURAFOUR, Constructeurs M.Stallier.

Photo EICHACKER





M. ROSAZZA, Architecte ; Ateliers DURAFOUR, Constructeurs Métalliques.

Photo EICHACKER.



M. PREUILH, Architecte : Ateliers DURAFOUR, Constructeurs Métalliques.  
11

Photo EICHACKER.



~~BIBLIOTEQUE~~  
~~BU~~ 11-081

M. PREUILH, Architecte : Ateliers DURAFOUR, Constructeurs Métalliques.  
2

100

500

Photo EICHACKER



A gauche : M. GUION, Architecte ; Ateliers DURAFOUR, Constructeurs Métalliques. A droite : M. RITTER, Architecte ; Forges GARCIA, Constructeurs Métalliques.  
20 Photos EICHACKER.

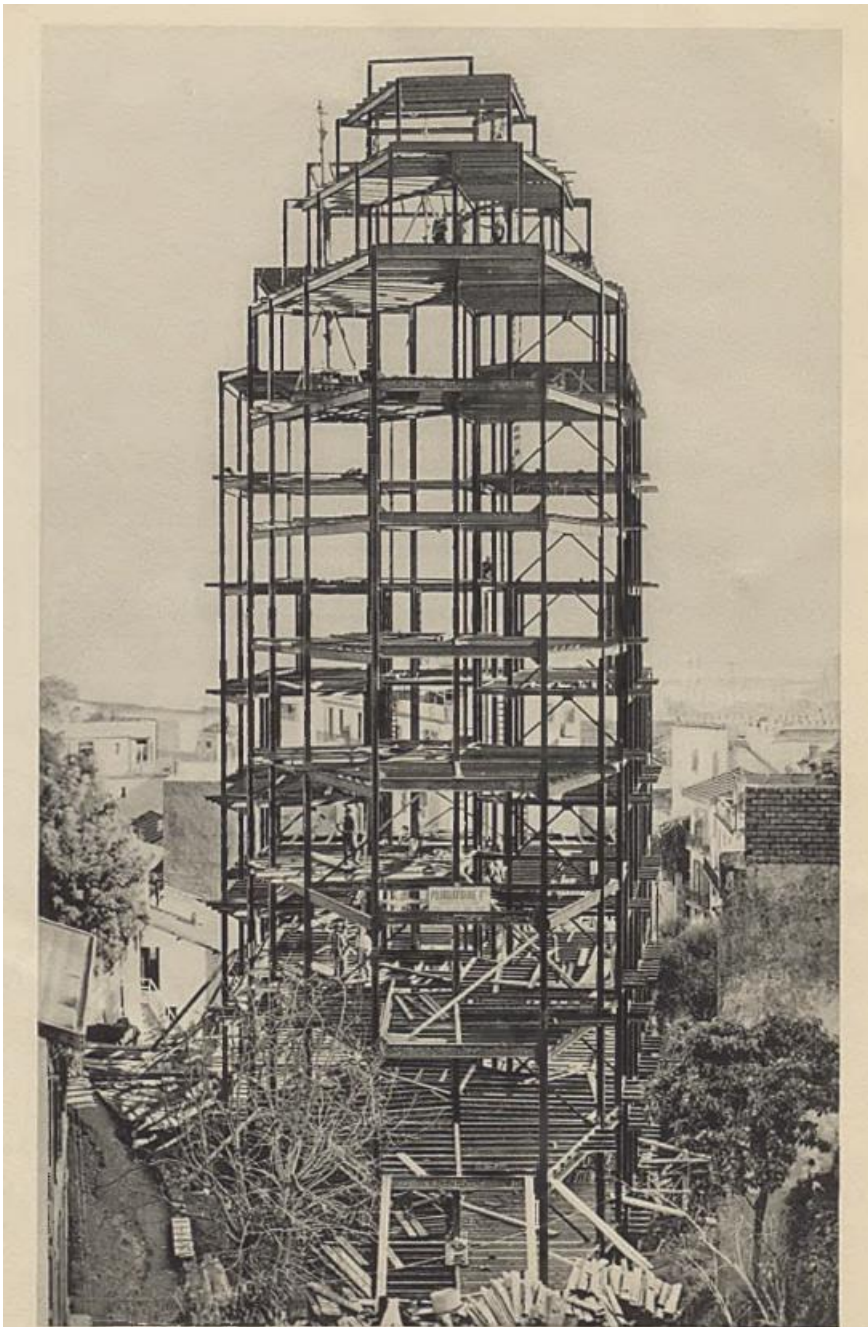

Oratoire en acier. M. VOIRON, Architecte ; PAINDAVOINE Frères, Constructeurs Métalliques. Photo EICHACKER.



Immeuble terminé. M. VOIRON, Architecte : PAINDAVOINE Frères, Constructeurs Métalliques.



M. ROSAZZA, Architecte ; PAINDAVOINE Frères, Constructeurs Métalliques.

Photo EICHACKER.



En haut et à gauche : M. PREUILH, Architecte ; Ateliers DURAFOUR, Constructeurs Métalliques. En haut et à droite : M. ROIDOT, Architecte ; PAINDAVOINE Frères, Constructeurs Métalliques. En bas et à gauche : M. BONET, Architecte ; Ateliers DURAFOUR, Constructeurs Métalliques. En bas et à droite : M. JAPERT, Architecte ; Michel PANDOLFO, Constructeur Métallique.



En haut et à gauche : M. PREUILH, Architecte ; Ateliers DURAFOUR, Constructeurs Métalliques. En haut et à droite : MM. RAMALLI et FANKHAUSER, Architectes ; Ateliers DURAFOUR, Constructeurs Métalliques. En bas et à gauche : M. PREUILH, Architecte ; Ateliers DURAFOUR, Constructeurs Métalliques. En bas et à droite : M. BERGONZO, Entrepreneur ; MENIN, DELENSEIGNE & Cie, Constructeurs Métalliques. Photos EICHACKER.





En haut et à gauche : MM. GUERINEAU et BASTELICA, Architectes ; PAINDAVOINE Frères, Constructeurs Métalliques. En haut et à droite : M. PREUILH, Architecte ; Ateliers DURAFOUR, Constructeurs Métalliques. En bas et à gauche : M. PREUILH, Architecte ; Ateliers DURAFOUR, Constructeurs Métalliques. En bas et à droite : M. ALBOU, Architecte ; Société des Etablissements ROBERT & Cie, Constructeurs Métalliques. Photos : EICHACKER.



En haut et à gauche : M. ROIDOT, Architecte ; Ateliers DURAFOUR, Constructeurs Métalliques. En haut et à droite : MM. GUERINEAU et BASTELICA, Architectes ; PAINDAVOINE Frères, Constructeurs Métalliques. En bas et à gauche : M. RICHARD, Architecte ; MENIN, DELENGE & Cie, Constructeurs Métalliques. En bas et à droite : MM. SEILER et LATHUILLIERE, Architectes ; PAINDAVOINE Frères, Constructeurs Métalliques. Photos ECHACKER.



En haut et à gauche : M. ROGER, Architecte ; MENIN, DELENGE & Cie, Constructeurs Métalliques. En haut et à droite : M. ROSAZZA, Architecte ; Michel PANDOLFO, Constructeur Métallique. En bas : M. ROSAZZA, Architecte ; Michel PANDOLFO, Constructeur Métallique. Photos EICHACKER.



En haut et à gauche : MM. VASSELON et GARNIER, Architectes ; MENIN, DELENGE & Cie, Constructeurs Métalliques. En haut et à droite : M. CIVERA, Architecte ; MENIN, DELENGE & Cie, Constructeurs Métalliques. En bas : M. SIFRE, Architecte ; MENIN, DELENGE & Cie, Constructeurs Métalliques. Photo EICHACKER.



En haut et à gauche : M. MORESCHI, Architecte ; MENIN, DELENGNE & Cie, Constructeurs Métalliques. En haut et à droite : M. JUANEDA, Architecte ; MENIN, DELENGNE & Cie, Constructeurs Métalliques. En bas : MM. BRAHAU et RIPOLL, Architectes ; PAINDAVOINE Frères, Constructeurs Métalliques. Photos EICHACKER.



En haut et à gauche : M. FAURE, Architecte ; MENIN, DELENSEIGNE & Cie, Constructeurs Métalliques. En haut et à droite : MM. RIFFER et CAVIGLIOLI, Architectes ; Société des Etablissements ROBERT & Cie, Constructeurs Métalliques. En bas : M. BONNET, Architecte ; Ateliers DURAFOUR, Constructeurs Métalliques.  
33  
Photo EICHACKER



En haut : H. B. M. M. FERLIE, Architecte : Foyas GARCIA, Constructeurs Métalliques. En bas : Cité ouvrière. M. FERLIE, Architecte : Ateliers DURAFOR  
Constructeurs Métalliques. Photos EICHACKER.



Société Française de Secours aux Blessés Militaires.  
MM. GRACIS et SÉIGLE, Architectes ; Ateliers DURAFOUR, Constructeurs Métalliques.

Photos ECHACKER.





En haut et à gauche : M. MARS, Architecte ; Michel PANDOLFO, Constructeur Métallique. En haut et à droite : M. De MIRAS, Architecte ; Michel PANDOLFO, Constructeur Métallique. En bas : MM. SEILER et LATHUILLIERE, Architectes ; Ateliers DURAFOUR, Constructeurs Métalliques. Photos ECHACKER.

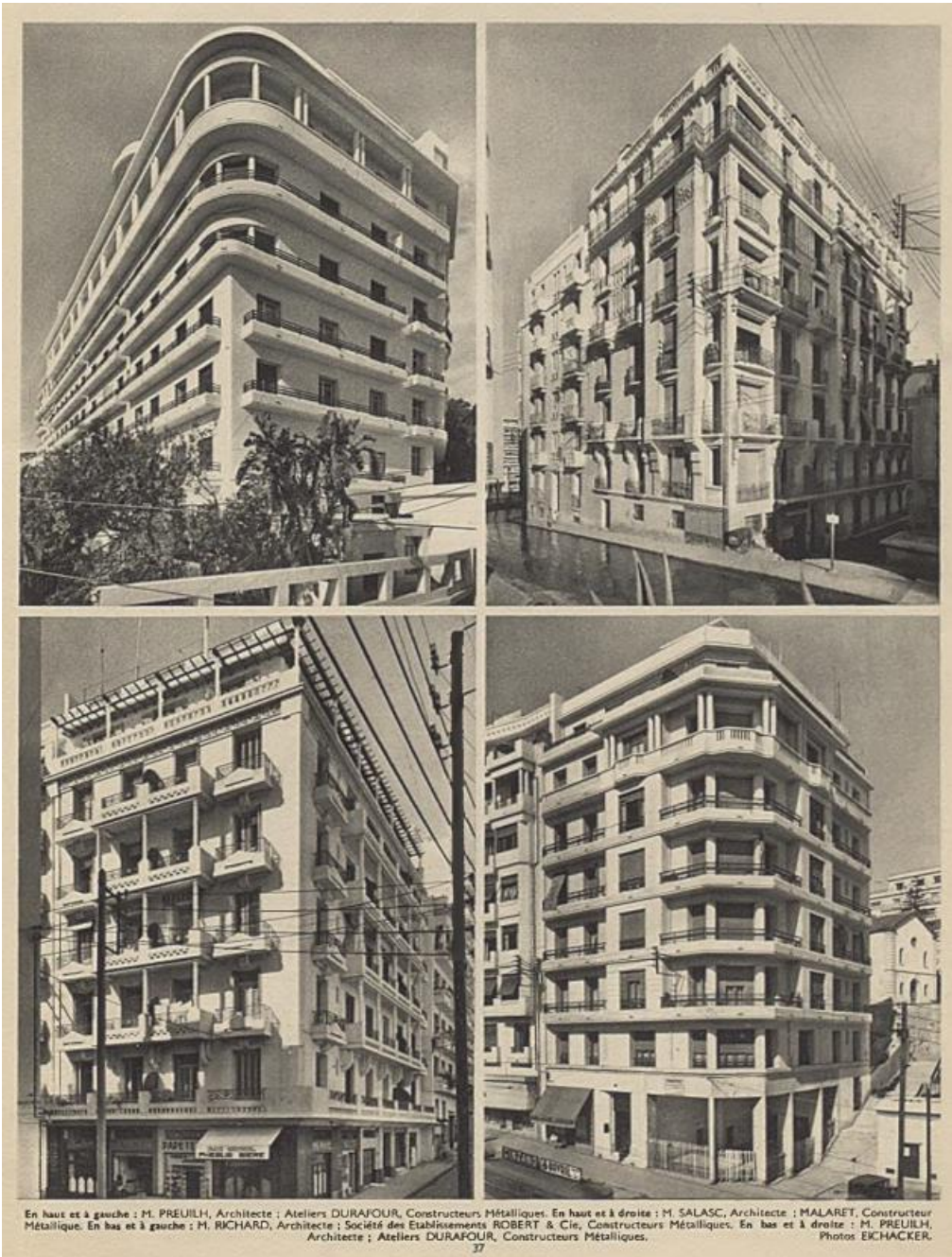



En haut et à gauche : M. LOMBARDI, Architecte ; Michel PANDOLFO, Constructeur Métallique. En haut et à droite : M. ROSAZZA, Architecte ; Ateliers DURAFOUR, Constructeurs Métalliques. En bas et à gauche : M. VOIRON, Architecte ; Ateliers DURAFOUR, Constructeurs Métalliques. En bas et à droite : M. ETIENNE, Architecte ; FAINDAVOINE Frères, Constructeurs Métalliques. Photos EICHACKER.



En haut et à gauche : M. LOMBARDI, Architecte ; Michel PANDOLFO, Constructeur Métallique. En haut et à droite : M. ROSAZZA, Architecte ; Ateliers DURAFOUR, Constructeurs Métalliques. En bas et à gauche : H. VOIRON, Architecte ; Ateliers DURAFOUR, Constructeurs Métalliques. En bas et à droite : M. ETENNE, Architecte ; PANDAVONE Frères, Constructeurs Métalliques. Photo EICHACKER.

CONVIENT A TOUS LES PARTIS ARCHITECTURAUX.

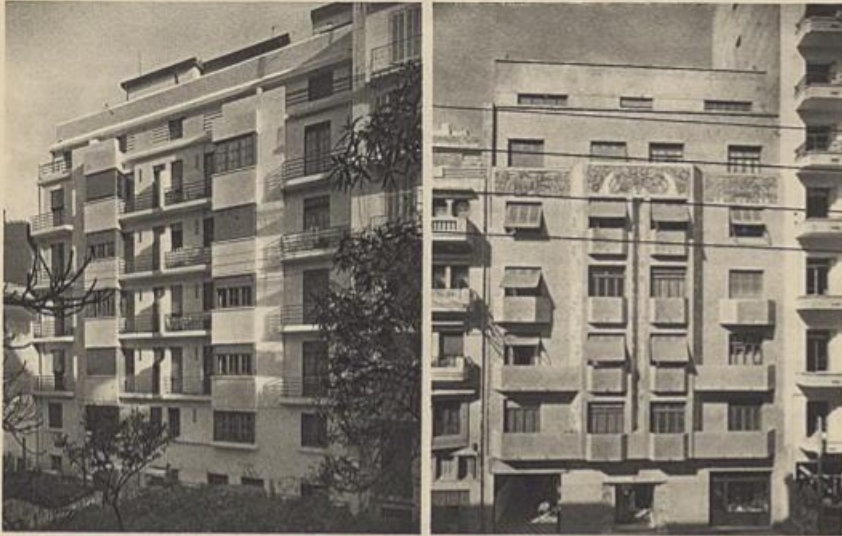

En haut et à gauche : M. FERLIE, Architecte ; PAINDAVOINE Frères, Constructeurs Métalliques. En haut et à droite : M. SALVADOR, Architecte ; Ateliers DURAFOUR, Constructeurs Métalliques. En bas : M. NARDI, Architecte ; MENIN, DELENSIGNE & Cie, Constructeurs Métalliques. Photo EICHACKER.



Immeuble de logement, Groupe des Anciennes Messagères | M. FÉLIX, Architecte | OMNIBUS D'ENTREPRISES, Constructeurs Métalliques. Photo EICHACKER.



Immeuble de logement, Groupe rue Léon-Rochas, H. BEVIA, Architecte | FAINDOYONNE Frères, Constructeurs Métalliques. Photo EICHACKER.



Immeubles de logement, Groupe des Anciennes Messageries ; M. FERLIE, Architecte ; OMINIUM d'ENTREPRISES, Constructeurs Métalliques. Photo EICHACKER.



Immeuble de logement, Groupe Matskov ; M. BIENVENJ, Architecte ; Ateliers DURAFOUR, Constructeurs Métalliques. Photo EICHACKER.



Immeuble de logement, Groupe VAUBAN ; M. PREULH, Architecte ; Société des Etablissements ROBERT & Co, Constructeurs Métalliques. Photo EICHACKER.



Immeuble sur le parc de Galland.  
51

Photo EICHACKER.